



Ass. Ligue pour la Protection des Oiseaux

Comptes annuels

au 31/12/2017

KPMG Entreprises



KPMG Entreprises
Bureau de Châlons-en-Champagne
14 rue Joliot-Curie
CS 90245
51010 Châlons-en-Champagne Cedex
France

Téléphone : +33 (0)3 26 65 17 15
Télécopie : +33 (0)3 26 67 76 85
Site internet : www.kpmg.fr

Association Ligue pour la Protection des Oiseaux
Der Nature - Ferme des Grands Parts
51290 Outines

Châlons-en-Champagne, le 27 mars 2018

Attestation de présentation des comptes

En notre qualité d'expert-comptable et conformément aux termes de notre lettre de mission, nous avons effectué une mission de présentation des comptes annuels de l'Association LPO relatifs à l'exercice du 01/01/2017 au 31/12/2017, qui se caractérisent par les données suivantes :

— Total du bilan :	745 894 EUR
— Chiffre d'affaires :	280 821 EUR
— Résultat net comptable :	28 479 EUR

Nos diligences ont été réalisées conformément à la norme professionnelle de l'Ordre des Experts-Comptables applicable à la mission de présentation de comptes qui ne constitue ni un audit ni un examen limité.

Sur la base de nos travaux, nous n'avons pas relevé d'éléments remettant en cause la cohérence et la vraisemblance des comptes annuels pris dans leur ensemble tels qu'ils sont joints à la présente attestation.

KPMG Entreprises
Département de KPMG S.A.

Martine Lebonvallet
Expert-comptable

KPMG S.A.,
société française membre du réseau KPMG
constitué de cabinets indépendants adhérents de
KPMG International Cooperative, une entité de droit suisse.

Société anonyme d'expertise
comptable et de commissariat
aux comptes à directoire et
conseil de surveillance.
Inscrite au Tableau de l'Ordre
à Paris sous le n° 14-30080101
et à la Compagnie Régionale
des Commissaires aux Comptes
de Versailles.

Siège social :
KPMG S.A.
Tour Egho
2 avenue Gambetta
92066 Paris la Défense Cedex
Capital : 5 497 100 €
Code APE 6920Z
775 726 417 R.C.S. Nanterre
TVA Union Européenne
FR 77 775 726 417



Ligue pour la Protection des Oiseau

Période du 01/01/2017 au 31/12/2017 (Bilan)

Sommaire

1	<i>Comptes annuels</i>	3
1.1	Bilan actif	4
1.2	Bilan passif (avant répartition)	5
1.3	Compte de résultat	6
1.4	Bilan actif (détail)	8
1.5	Bilan passif (détail)	10
1.6	Compte de résultat (détail)	11
2	<i>Annexe</i>	15
2.1	Annexe 2017	16

Ligue pour la Protection des Oiseau

Comptes annuels



Ligue pour la Protection des Oiseau

* Mission de Présentation-Voir l'attestation

Actif		Exercice			Exercice précédent	
		Montant brut	Amort. ou Prov.	Montant net	Au : 31/12/2016	
Actif immobilisé	Immobilisations incorporelles	Frais d'établissement				
		Frais de recherche et développement				
	Concessions, logiciels et droits similaires	4 142	3 890	251	251	
	Fonds commercial (1)					
	Autres immobilisations incorporelles					
	Immobilisations incorporelles en cours					
	Avances et acomptes					
	TOTAL	4 142	3 890	251	251	
	Immobilisations corporelles	Terrains				
		Constructions	125 481	14 651	110 829	119 195
Inst. techniques, mat.out.industriels		27 434	20 820	6 614	6 370	
Autres immobilisations corporelles		127 025	104 684	22 340	12 442	
Immobilisations grevées de droits						
Immobilisations corporelles en cours						
Avances et acomptes						
TOTAL	279 941	140 156	139 785	138 008		
Immobilisations financières et prêts	Participations	120		120	135	
	Créances rattachées à des participations					
	Titres immob. activité de portefeuille					
	Autres titres immobilisés					
	Prêts					
	Autres immobilisations financières	1 000		1 000	1 000	
TOTAL	1 120		1 120	1 135		
Total I		285 204	144 047	141 157	139 395	
Actif circulant	Stocks et en-cours	Matières premières, approvisionnements				
		En cours de production biens et services				
		Produits intermédiaires et finis				
	Marchandises	27 788	17 735	10 052	11 893	
	TOTAL	27 788	17 735	10 052	11 893	
	Avances et acomptes versés sur commande					
	Créances	Créances usagers et comptes rattachés	76 588		76 588	54 806
		Autres créances	311 800		311 800	323 514
	TOTAL	388 388		388 388	378 320	
	Divers	Autres titres				
Valeurs mobilières de placement						
Instruments de trésorerie						
Disponibilités		201 110		201 110	189 220	
Charges constatées d'avance (4)	5 185		5 185	6 212		
TOTAL II	622 473	17 735	604 737	585 647		
Charges à répartir sur plusieurs exercices III						
Primes de remboursement des emprunts IV						
Ecart de conversion Actif V						
TOTAL DE L'ACTIF (I+II+III+IV+V)		907 677	161 782	745 894	725 043	
Renvois	(1) Dont droit au bail (2) Part à moins d'un an (brut) des immobilisations financières (3) et (4) Dont à plus d'un an (brut)					
Engagements reçus	Legs nets à réaliser acceptés par les organes statutairement compétents Legs nets à réaliser autorisés par l'organisme de tutelle Dons en nature restant à vendre Autres					

Ligue pour la Protection des Oiseau

* Mission de Présentation-Voir l'attestation

Passif (avant répartition)		Exercice	Exercice précédent		
Fonds associatifs	Fonds propres				
	Fonds associatifs sans droit de reprise (legs, donations, subv. inv. biens renouvelables) Ecart de réévaluation Réserves Report à nouveau Résultat de l'exercice	445 898	450 561		
Autres fonds associatifs	Fonds associatifs avec droit de reprise Apports Legs et donations Résultats sous contrôle de tiers financeurs Ecart de réévaluation Subventions d'investissement sur biens non renouvelables par l'organisme Provisions réglementées Droit des propriétaires (commodat)	28 479	-4 663		
Total I		588 138	567 990		
Provisions et fonds dédiés	Provisions pour risques Provisions pour charges	76 622	72 210		
	Fonds dédiés sur subventions de fonctionnement Fonds dédiés sur autres ressources (apports, dons, legs et donations)	1 933	3 664		
Total II		78 555	75 875		
Dettes	Emprunts obligataires convertibles Autres emprunts obligataires Emprunts et dettes auprès des établissements de crédit (2) Emprunts et dettes financières divers (3) Avances et acomptes reçus sur commandes en cours (1) Dettes fournisseurs et comptes rattachés Dettes fiscales et sociales Dettes sur immobilisations et comptes rattachés Autres dettes Instruments de trésorerie Produits constatés d'avance	28 385 47 828	17 417 56 450		
	Total III		79 200	81 177	
	Écart de conversion passif IV				
	Total du passif (I+II+III+IV)		745 894	725 043	
	Renvois	Dettes sauf (1) à plus d'un an Dettes sauf (1) à moins d'un an (2) Dont concours bancaires courants et soldes créditeurs de banques (3) Dont emprunts participatifs	79 200	81 177	
		Engagements donnés	Sur legs acceptés Autres		

Ligue pour la Protection des Oiseau

Période de l'exercice 01/01/2017 31/12/2017
 Période de l'exercice précédent 01/01/2016 31/12/2016

* Mission de Présentation Voir l'attestation

		Exercice	Exercice précédent
Produits d'exploitation	Ventes de marchandises	9 387	15 498
	Production vendue : Biens		
	Services liés à des financements réglementaires		
	Autres services	271 434	213 690
	Montant net du chiffre d'affaires (dont à l'exportation)	280 821	229 188
	Production stockée		
	Production immobilisée		
	Produits nets partiels sur opérations à long terme		
	Cotisations		
	Dons	4 191	4 408
Legs et donations			
Subventions d'exploitation			
Produits liés à des financements réglementaires	340 213	397 746	
Ventes de dons en nature			
Reprises sur provisions (et amortissements), transferts de charges	44 980	53 097	
Autres produits	2 805	3 550	
	Total des produits d'exploitation I	673 012	687 991
Charges d'exploitation	Marchandises Achats	4 454	51 421
	Variation de stocks	3 802	-3 537
	Matières premières et autres approvisionnements	22 485	28 629
	Achats		
	Variation de stocks		
	Autres achats et charges externes (1)	185 063	168 728
	Impôts, taxes et versements assimilés	16 204	14 943
	Salaires et traitements	344 052	349 584
	Charges sociales	82 638	80 403
	Dotations	21 767	20 834
* sur immobilisations			
amortissements			
provisions			
Dotations d'exploitation	17 735	24 962	
* sur actif circulant : provisions			
* pour risques et charges : provisions			
Subventions accordées par l'association			
Autres charges	1 657	4 498	
	Total des charges d'exploitation II	699 862	740 470
	Résultat d'exploitation (I-II)	-26 850	-52 479
Opér. commun	Excédents ou déficits transférés		
	III		
	IV		
Produits financiers	Produits financiers de participations		
	Produits financiers d'autres valeurs mobilières de placement et créances d'actif immobilisé		
	Autres intérêts et produits assimilés	1 187	1 466
	Reprises sur provisions, transferts de charges		
	Différences positives de change		
	Produits nets sur cessions de valeurs mobilières de placement		
	Total des produits financiers V	1 187	1 466
Charges financières	Dotations financières aux amortissements et provisions		
	Intérêts et charges assimilées		11
	Différences négatives de change		
	Charges nettes sur cessions de valeurs mobilières de placement		
	Total des charges financières VI		11
	Résultat financier (V-VI)	1 187	1 455
	Résultat courant avant impôt (I-II+III-IV+V-VI)	-25 662	-51 023
Renvois	(1) Y compris redevances de crédit-bail immobilier		
	immobilier		

Ligue pour la Protection des Oiseau

Période de l'exercice 01/01/2017 31/12/2017

Période de l'exercice précédent 01/01/2016 31/12/2016

* Mission de Présentation Voir l'attestation

		Exercice	Exercice précédent
Produits exceptionnels	Produits exceptionnels sur opérations de gestion	49 338	51 827
	Produits exceptionnels sur opérations en capital	9 881	8 363
	Reprises sur provisions et transferts de charges		
	Total des produits exceptionnels VII	59 220	60 190
Charges exceptionnelles	Charges exceptionnelles sur opérations de gestion	2 397	265
	Charges exceptionnelles sur opérations en capital		
	Dotations exceptionnelles aux amortissements et provisions	4 412	12 020
	Total des charges exceptionnelles VIII	6 809	12 286
Résultat exceptionnel (VII-VIII)		52 410	47 904
Participation des salariés aux résultats IX			
Impôts sur les sociétés X			
Report des ressources non utilisées des exercices antérieurs XI		4 534	896
Engagements à réaliser sur ressources affectées XII		2 802	2 439
Total des produits (I+III+V+VII+XI) XIII		737 954	750 545
Total des charges (II+IV+VI+VIII+IX+X+XII) XIV		709 474	755 208
Excédent ou déficit (XIII-XIV)		28 479	-4 663
Évaluation des contributions volontaires en nature			
Produits		139 896	153 870
Bénévolat			
Prestations en nature		139 224	151 593
Dons en nature		672	2 277
Charges		139 896	153 870
Secours en nature			
Mise à disposition de biens et services		672	2 277
Personnel bénévole		139 224	151 593

Ligue pour la Protection des Oiseau

Période du 01/01/2017 au 31/12/2017 (Bilan)

Bilan Actif	31/12/2017	31/12/2016
Concessions logiciels		
20510000 LOGICIEL	3 890,73	3 890,73
20520000 DROITS DE PROJECTION	251,54	251,54
TOTAL	4 142,27	4 142,27
Amort. prov. concessions logiciels		
28051000 AMORT.LOGICIEL	-3 890,73	-3 890,73
TOTAL	-3 890,73	-3 890,73
Constructions		
21310000 OBSERVATOIRE BELVAL	125 481,60	125 481,60
TOTAL	125 481,60	125 481,60
Amort. prov. des constructions		
28131000 AMORTISSEMENT OBSERVATOIRE BELVAL	-14 651,68	-6 285,82
TOTAL	-14 651,68	-6 285,82
Matériel outillage		
21541000 MATERIEL EQUIPEMENT NATURE	13 985,82	11 485,82
21542000 MATERIEL POUR ANIMATION	13 232,65	13 232,65
21543000 MATERIEL BATBOX	216,10	216,10
TOTAL	27 434,57	24 934,57
Amort. prov. matériel outillage		
28154100 AMORT.MATERIEL EQUIPT. NATURE	-9 751,33	-8 125,52
28154200 AMORT.MATERIEL ANIMATION	-10 852,93	-10 222,70
28154300 AMORT.MATERIEL BATBOX	-216,10	-216,10
TOTAL	-20 820,36	-18 564,32
Autres immobilisations corporelles		
21820000 MATERIEL DE TRANSPORT	63 912,60	49 602,60
21830000 MATERIEL BUREAU INFORMATIQUE	45 938,40	39 204,51
21840000 MOBILIER	17 174,54	17 174,54
TOTAL	127 025,54	105 981,65
Amort. prov. autres immob. corporelles		
28182000 AMORT. DU MAT. DE TRANSPORT	-50 040,99	-45 354,19
28183000 AMORT MATERIEL DE BUREAU	-38 843,46	-33 276,78
28184000 AMORT.MOBILIER	-15 800,15	-14 908,34
TOTAL	-104 684,60	-93 539,31
Participations		
26110000 PART SOCIALE C.A	120,49	135,49
TOTAL	120,49	135,49
Autres immobilisations financières		
27550000 CAUTIONNEMENTS	1 000,00	1 000,00
TOTAL	1 000,00	1 000,00
Marchandises		
37000000 STOCKS	27 788,18	31 590,88
TOTAL	27 788,18	31 590,88

Ligue pour la Protection des Oiseau

Période du 01/01/2017 au 31/12/2017 (Bilan)

Bilan Actif	31/12/2017	31/12/2016
Prov. marchandises		
39710000 DEPRECIATION DES STOCKS	-17 735,62	-19 697,00
TOTAL	-17 735,62	-19 697,00
Créances usagers et comptes ratt.		
41110000 USAGERS	76 588,52	44 274,86
41600000 CRÉANCES DOUTEUSES	0,00	15 797,57
TOTAL	76 588,52	60 072,43
Prov. créances usagers et comptes ratt.		
49100000 PROVISION DEPRECIATION CLIENTS	0,00	-5 265,86
TOTAL	0,00	-5 265,86
Autres créances		
40980000 RABAIS, REMISES, RISTOURNES À OBTENIR	0,00	141,93
43100000 URSAFF	6 608,00	0,00
44110000 ETAT SUBV D'INVEST A REC	0,00	62 594,80
46870000 PRODUITS A RECEVOIRS	305 192,26	260 777,58
TOTAL	311 800,26	323 514,31
Disponibilités		
51210000 CREDIT MUTUEL CHEQUE	0,00	417,13
51210100 CREDIT MUTUEL VITRY	12 082,92	23 750,50
51210400 CREDIT MUTUEL LIVRET	188 837,41	163 972,38
53110000 CAISSE	175,63	1 065,26
53110300 CAISSE ANIMATION AUBE	15,00	15,00
TOTAL	201 110,96	189 220,27
Charges constatées d'avance		
48600000 CHARGES CONST D'AVANCE	5 185,31	6 212,69
TOTAL	5 185,31	6 212,69

Ligue pour la Protection des Oiseau

Période du 01/01/2017 au 31/12/2017 (Bilan)

Passif avant répartition	31/12/2017	31/12/2016
Réserves		
10688000 RESERVE POUR CHGE DE PERSONNEL	195 000,00	195 000,00
10688100 RESERVE POUR FOND DE ROULEMENT	114 000,00	114 000,00
10688200 RESERVE DIVERSE ACQUISITION TERRAIN	98 631,98	98 631,98
10688800 AUTRES RESERVES DIVERSES	38 266,52	42 929,84
TOTAL	445 898,50	450 561,82
Subv. Invest. sur biens non renouvelables		
13110000 SUBV INVEST REGION : BELVAL	3 898,90	3 898,90
13111000 SUBV INVEST SENTIERS BELVAL REGION	62 594,80	62 594,80
13112000 SUBV INVEST ECOTOURISME GRUES REGION	3 965,00	3 965,00
13113000 COMPTE A COMPTE : REGION /FEDER SUBV INV ORDI 05	1 549,44	0,00
13122000 SUBV INVEST : SENTIERS & OBS BELVAL - FEDER	62 594,80	62 594,80
13911000 SUBV REG° BELVAL INSCRITE CPT DE R	-3 898,90	-3 632,30
13911200 SUBV INVEST SENTIERS & OBS BELVAL INSCRIT CPT R	-7 308,80	-3 135,60
13912000 SUBVENTIONS EQUIPEMENT REGION	-1 851,06	-1 058,06
13912200 SUBV INVEST SENTIERS & OBS BELVAL : FERDER INSCRIT AU CP	-7 308,80	-3 135,60
13913000 REP SUR SUBV INVEST BELVAL MAT	-475,44	0,00
TOTAL	113 759,94	122 091,94
Provisions pour charges		
15824000 PROVISION POUR DEPART A LA RETRAITE	76 622,66	72 210,53
TOTAL	76 622,66	72 210,53
Fonds dédiés sur autres ressources		
19510000 FOND DEDIE	1 933,01	3 664,78
TOTAL	1 933,01	3 664,78
Dettes fournisseurs et comptes ratt.		
40110000 FOURNISSEURS	7 819,91	5 664,51
40810000 FOURNISSEURS - FACTURES NON PARVENUES	20 565,20	11 752,88
TOTAL	28 385,11	17 417,39
Dettes fiscales et sociales		
42820000 PROVISION CONGES PAYES	31 397,00	28 956,00
43100000 URSAFF	0,00	10 880,00
43730000 UIRIC	3 131,64	3 492,00
43731000 AGRR	662,65	947,00
43820000 PROVISION CHARGES S/ CONGES PAYES	8 194,00	8 131,00
44710000 TAXES S/ SALAIRES	356,76	255,00
44863300 FORMATION CONTINUE A PAYER	4 086,00	3 789,54
TOTAL	47 828,05	56 450,54
Produits constatés d'avance		
48720000 PRODUITS CONSTATES D'AVANCE	2 987,50	7 309,44
TOTAL	2 987,50	7 309,44

Ligue pour la Protection des Oiseau

Période du 01/01/2017 au 31/12/2017 (Bilan)

Compte de résultat		31/12/2017	31/12/2016	%
Ventes de marchandises				
70700051	DIFFUSION DOCUMENTATIONS 51	9 387,21	15 498,18	-39.43
TOTAL		9 387,21	15 498,18	-39.43
Production d'autres services				
70500000	CONSERVATION	246 973,99	188 477,47	31.04
70613000	ANIMATIONS 51	18 363,80	17 749,13	3.46
70614000	INTERNET	3 132,50	4 042,50	-22.51
70830000	LOCATIONS DIVERSES	2 800,00	3 150,00	-11.11
70850005	FRAIS DE PORT S/ VENTES	35,48	58,45	-39.3
70882000	DEPLACEMENTS FACTURES	128,80	212,48	-39.38
TOTAL		271 434,57	213 690,03	27.02
Cotisations				
75610000	COTISATIONS LPO	4 191,00	4 408,80	-4.94
TOTAL		4 191,00	4 408,80	-4.94
Subventions d'exploitation				
74100000	SUBVENTIONS	340 213,20	397 746,66	-14.46
TOTAL		340 213,20	397 746,66	-14.46
Reprises sur amort. prov. et transferts de charges				
78173000	REPRISES PROV.DES STOCKS	19 697,00	20 396,93	-3.43
78174000	REPRISE SUR PROVISION DES CREANCES	5 265,86	1 992,90	164.23
79110000	TRANSFERT CHARGES EXPLOITATION	571,19	2 945,50	-80.61
79111300	TRANSF. DE CHG D'EXPL.	715,60	672,00	6.49
79124100	INDEMNITES JOURNALIERES	2 108,66	480,15	339.17
79124200	REMBOURSEMENT SALAIRES	16 622,40	24 268,34	-31.51
79124400	REMBOURSEMENT FRAIS FORMAT	0,00	2 341,57	-100
TOTAL		44 980,71	53 097,39	-15.29
Autres produits d'exploitation				
75810000	PRODUITS DIVERS DE GESTION	2,86	150,00	-98.09
75820000	DONS	2 802,62	3 400,54	-17.58
TOTAL		2 805,48	3 550,54	-20.98
Achats marchandises				
60700100	MATERIEL A DIFFUSER	4 454,07	51 421,13	-91.34
TOTAL		4 454,07	51 421,13	-91.34
Variation stocks marchandises				
60370000	VARIATION DES STOCKS	3 802,70	-3 537,21	-207.51
TOTAL		3 802,70	-3 537,21	-207.51
Achats matières et approv.				
60228000	ACHATS PETITS EQUIPEMENTS	0,00	6 848,00	-100
60410000	PRESTATIONS DE SERVICES	100,00	0,00	NS
60612051	EDF 51	112,18	104,15	7.71
60613100	CARBURANT KANGOO	7 381,14	6 270,12	17.72
60630051	FOURNIT.ENTRET.PETIT EQUIP. 51	12 327,88	11 730,11	5.1
60640051	FOURNIT.ADMINISTRATIVES 51	1 440,48	2 585,39	-44.28
60640100	FOURNITURES INFORMATIQUE	326,77	0,00	NS
60681000	AUTRES MATIERES ET FOURNITURES	780,49	1 087,07	-28.2
60682000	FRAIS PHOTO THEQUE	16,33	4,96	229.23
TOTAL		22 485,27	28 629,80	-21.46

Ligue pour la Protection des Oiseau

Période du 01/01/2017 au 31/12/2017 (Bilan)

Compte de résultat		31/12/2017	31/12/2016	%
Autres achats et charges externes				
61100000	SOUS TRAITANCE	43 411,19	23 661,72	83.47
61110000	TELESURVEILLANCE	777,60	777,60	
61320000	LOCATION IMMOBILIERE	11 477,90	10 184,65	12.7
61351000	LOCATION PHOTOCOPIEUR	3 479,31	6 286,36	-44.65
61400051	CHARGES LOCATIVES	3 424,29	3 285,13	4.24
61520000	ENTRETIEN REPARATION	217,64	342,66	-36.49
61550000	ENT.REP.S KANGOO	1 617,94	2 672,23	-39.45
61551000	ENTRETIEN & REPARAT° : PHOTOCOPIEUR	1 389,51	0,00	NS
61560000	MAINTENANCE	8 906,59	10 012,02	-11.04
61610000	ASSURANCE	8 148,65	7 701,21	5.81
61830000	DOCUMENTATIONS GENERALES	170,61	0,00	NS
62260000	HONORAIRES	19 756,39	22 214,47	-11.07
62370050	PUBLICITES BROCHURES	5 755,53	5 207,70	10.52
62410000	FRAIS DE PORT S/. ACHATS	283,42	346,76	-18.27
62500000	DEPLACEMENT MISSIONS ET RECEPTIONS	399,56	601,05	-33.52
62510051	DEPLACEMENTS LPO	10 723,09	9 229,81	16.18
62511000	FRAIS DE DEPLACEMENTS : BENEVOLES	46 620,97	43 663,84	6.77
62560000	FRAIS DE MISSION	4 610,15	10 021,33	-54
62630000	AFFRANCHISSEMENTS	4 136,04	6 043,72	-31.56
62650000	TELEPHONE	5 196,42	5 198,16	-0.03
62750000	FRAIS BANCAIRES	310,06	329,34	-5.85
62880000	CHARGES DIVERSES	4 250,93	949,02	347.93
TOTAL		185 063,79	168 728,78	9.68
Impôts et taxes				
63100000	TAXE SUR LES SALAIRES	7 970,76	6 415,00	24.25
63331000	FORMATION	7 990,00	8 528,54	-6.31
63540000	DROITS ENREGISTREMENT/TIMBRES	243,76	0,00	NS
TOTAL		16 204,52	14 943,54	8.44
Salaires et traitements				
64100000	SALAIRES BRUTS			
64112000	INDEMNITES JOURNALIERES	339 131,75	345 765,65	-1.92
64120000	CONGES PAYES	2 480,17	0,00	NS
		2 441,00	3 819,00	-36.08
TOTAL		344 052,92	349 584,65	-1.58
Charges sociales				
64510000	URSSAF	33 225,46	27 074,87	22.72
64520000	IRRAPRI	0,00	596,85	-100
64530000	UIRIC	21 995,50	21 437,45	2.6
64533000	PREVOYANCE	1 983,14	0,00	NS
64540000	ASSEDIC	14 202,65	14 695,26	-3.35
64580000	PREVOYANCE + MUTUELLE	2 702,56	4 889,00	-44.72
64582000	CHARGES S/ CONGES PAYES	63,00	2 207,00	-97.15
64740000	OEUVRES SOCIALES	5 732,07	5 514,12	3.95
64750000	MEDECINE DU TRAVAIL	1 130,40	1 171,20	-3.48
64880000	AUTRES CHARGES DE PERSONNEL	1 604,12	2 818,03	-43.08
TOTAL		82 638,90	80 403,78	2.78
Dotations amort. sur immob.				
68112000	DOTATION AUX AMORT.CORPORELS	21 767,19	20 834,56	4.48
TOTAL		21 767,19	20 834,56	4.48
Dotations prov. sur actifs circulants				
68173000	DOTATION PROV.DEPREC.STOCKS	17 735,62	19 697,00	-9.96
68174000	DOTATION PROV.CLIENTS	0,00	5 265,86	-100
TOTAL		17 735,62	24 962,86	-28.95
Autres charges d'exploitation				

Ligue pour la Protection des Oiseau

Période du 01/01/2017 au 31/12/2017 (Bilan)

Compte de résultat		31/12/2017	31/12/2016	%
65160000	DROITS D'EDITEUR	0,00	81,94	-100
65410000	PERTE / CREANCES IRRECOUVRABLES	0,00	1 209,10	-100
65800000	CHARGES DIVERSES	0,00	1,46	-100
65860000	COTISATION	1 657,33	1 353,40	22.46
65880000	CHARGES DIVERSES DE GESTION	0,00	1 852,86	-100
TOTAL		1 657,33	4 498,76	-63.16
Autres intérêts et produits assimilés				
76310000	PRODUITS FINANCIERS	1 187,52	1 466,85	-19.04
TOTAL		1 187,52	1 466,85	-19.04
Intérêts et charges assimilées				
66110000	INTERETS D EMPRUNT	0,00	11,71	-100
TOTAL		0,00	11,71	-100
Produits exceptionnels op. gestion				
77181000	PRODUITS EXCEPTIONNELS	2 717,85	8 163,26	-66.71
77182000	DONS : FRAIS ABANDONNES / BENEVOLES	46 620,97	43 663,84	6.77
TOTAL		49 338,82	51 827,10	-4.8
Produits exceptionnels op. capital				
77700000	QUOTE PART SUBV INVESTISSEMENT	9 881,44	8 363,82	18.15
TOTAL		9 881,44	8 363,82	18.15
Charges exceptionnelles op. gestion				
67130000	DONS	1 165,61	265,61	338.84
67180000	CHARGES EXCEPTIONNELLES	1 231,73	0,00	NS
TOTAL		2 397,34	265,61	802.58
Dotations except. amort. prov.				
68750000	DOTATION AUX PROV. POUR CHARGES	4 412,13	12 020,84	-63.3
TOTAL		4 412,13	12 020,84	-63.3
Report des ressources non utilisées				
78950000	REPORT DES RESSOURCES NON UTILISEES	4 534,39	896,06	406.04
TOTAL		4 534,39	896,06	406.04
Engagements à réaliser sur ressources affectées				
68950000	DOTATION FOND DEDIE /DONS	2 802,62	2 439,94	14.86
TOTAL		2 802,62	2 439,94	14.86
Bénévolat				
87000000	TEMPS CONSACRES	139 224,75	151 593,00	-8.16
TOTAL		139 224,75	151 593,00	-8.16
Prestations en nature				
87110000	LOCATION SALLES	672,05	629,00	6.84
87120000	DEPLACEMENTS	0,00	1 648,66	-100
TOTAL		672,05	2 277,66	-70.49
Mise à disposition de biens et services				
86100000	LOCATION SALLES	672,05	629,00	6.84
86200000	DEPLACEMENTS	0,00	1 648,66	-100

Ligue pour la Protection des Oiseau

Période du 01/01/2017 au 31/12/2017 (Bilan)

Compte de résultat	31/12/2017	31/12/2016	%
TOTAL	672,05	2 277,66	-70.49
Personnel bénévole			
86400000 TEMPS CONSACRES	139 224,75	151 593,00	-8.16
TOTAL	139 224,75	151 593,00	-8.16

Annexe

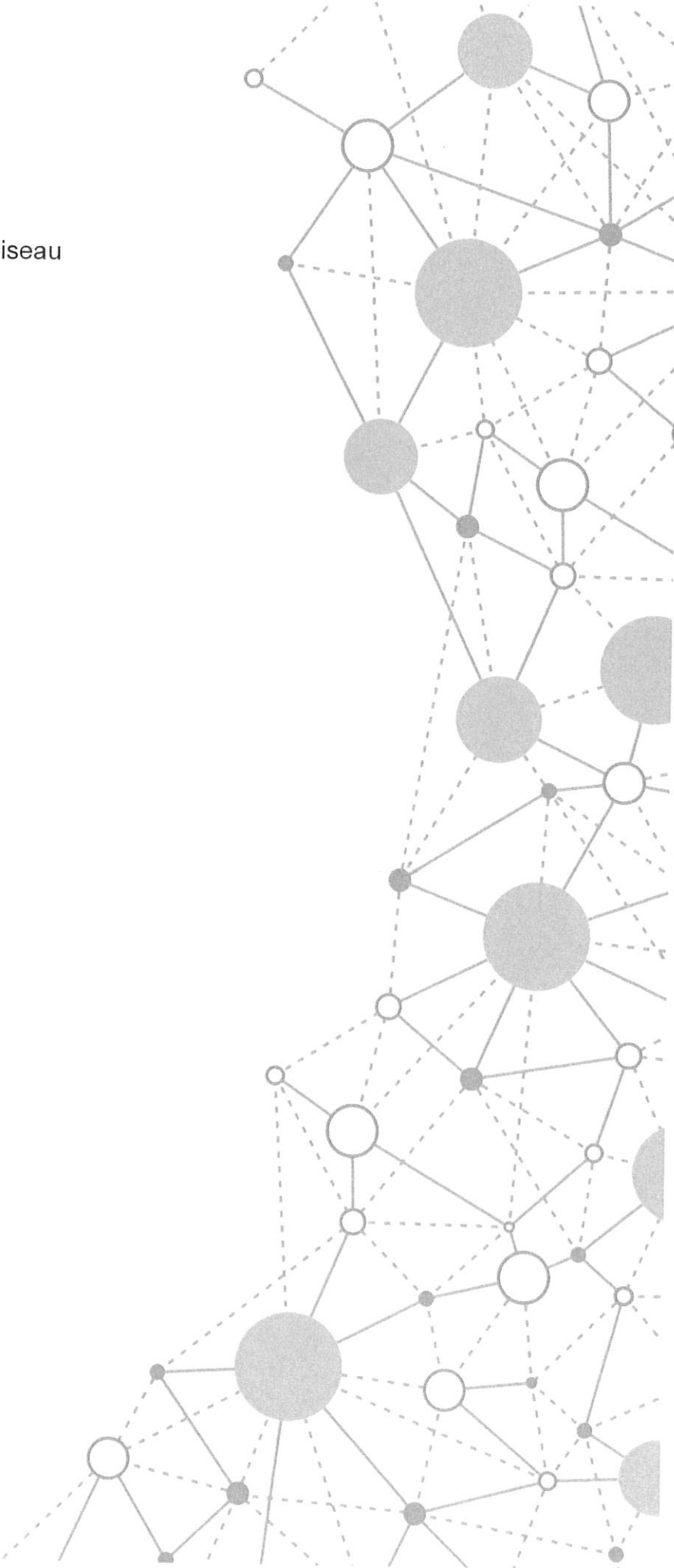



KPMG Entreprises
Bureau de Châlons-en-Champagne
14 rue Joliot-Curie
CS 90245
51010 Châlons-en-Champagne Cedex
France

Téléphone : +33 (0)3 26 65 17 15
Télécopie : +33 (0)3 26 67 76 85
Site internet : www.kpmg.fr

Association Ligue pour la Protection des Oiseaux

*Annexe aux comptes annuels de l'exercice clos le
31/12/2017*

Montants exprimés en EUR

Ce rapport contient 10 pages
Annexe 2017

Table des matières

1	Principes et méthodes comptables	1
2	Informations relatives aux postes du bilan et du compte de résultat	2
2.1	Actif immobilisé	2
2.1.1	État de l'actif immobilisé (brut)	2
2.1.2	Amortissements de l'actif immobilisé	2
2.2	Actif circulant	3
2.2.1	État des stocks	3
2.3	Fonds associatifs	3
2.3.1	Fonds propres (hors report à nouveau et résultat de l'exercice)	4
2.3.2	Le résultat de l'exercice	4
2.3.3	Réserve pour projet associatif	4
2.4	Provisions, fonds dédiés, autres passifs	5
2.4.1	Provisions	5
2.4.2	Fonds dédiés	6
2.5	État des échéances des créances et des dettes à la clôture de l'exercice	6
2.6	Compte de résultat	7
2.6.1	Contributions volontaires en nature	7
2.6.2	Valorisation des frais kilométriques abandonnés par la bénévoles	8

1 Principes et méthodes comptables

L'annexe comporte les informations suivantes sur les règles et méthodes comptables :

- 1 Mention du règlement comptable de l'Autorité des normes comptables utilisé pour l'élaboration des comptes annuels.
- 2 Indication et justification des dérogations en précisant leur influence sur le patrimoine, la situation financière et les résultats :
 - au principe de l'image fidèle ;
 - aux règles générales d'établissement et de présentation des comptes annuels ;
 - la durée de l'exercice comptable.
- 3 Mention de la méthode comptable retenue lorsqu'il existe un choix de méthode comptable

Les comptes annuels ont été arrêtés conformément aux dispositions du code de commerce et du règlement ANC 2014-03 relatif au plan comptable général.

2 Informations relatives aux postes du bilan et du compte de résultat

2.1 Actif immobilisé

A leur date d'entrée dans le patrimoine de l'entité, la valeur des actifs est déterminée dans les conditions suivantes :

— Les actifs acquis à titre onéreux sont comptabilisés à leur coût d'acquisition ;

2.1.1 État de l'actif immobilisé (brut)

Tableau des immobilisations : Cadre Général et aménagement

Situations et mouvements	A	B	C	D
Rubriques	Valeur brute à l'ouverture de l'exercice	Augmentations	Diminutions	Valeur brute à la clôture de l'exercice
Immobilisations incorporelles	4 142			4 142
Immobilisations corporelles	256 398	23 544		279 942
Immobilisations financières	1 135		15	1 120
Total	261 675	23 544	15	285 204

2.1.2 Amortissements de l'actif immobilisé

Situations et mouvements	A	B	C	D
Rubriques	Amortissements cumulés au début de l'exercice	Augmentations : dotation de l'exercice	Diminutions d'amortissements de l'exercice	Amortissements cumulés à la fin de l'exercice
Immobilisations incorporelles	3 890	0	0	3 890
Immobilisations corporelles	118 388	21 767	0	140 155
Immobilisations financières	0	0	0	0
Total	122 278	21 767	0	144 045

2.1.2.1 Modalités d'amortissements

Types d'immobilisations	Mode	Durée
Logiciel	Linéaire	1 an
Matériels et outillages	Linéaire	5 ans
Installations générales	Linéaire	10 ans
Matériel de transport	Linéaire	3 - 5 ans
Matériel de bureau	Linéaire	3 et 5 ans
Mobilier de bureau	Linéaire	5 ans

2.2 Actif circulant

2.2.1 État des stocks

Le stock correspondant à des livres, brochures, documentation est évalué à 27 788 €.

Catégorie de stocks	Valeur brute	Dépréciation	Valeur nette
Livres, brochures, documentation	27 788	17 735	10 052
Total	27 788	17 735	10 052

2.3 Fonds associatifs

La présentation des fonds associatifs dans le bilan avant répartition est normée dans le règlement CRC 99-01.

Le résultat comptable ne pouvant être attribué aux adhérents, qui n'ont aucun droit individuel celui-ci, le résultat positif est appelé « excédent » et le résultat négatif « déficit. L'instance statutairement compétente se prononce sur l'affectation de l'excédent ou déficit. Chap I.1, règlement n°1999-01)

Aucune distinction n'est faite entre le résultat définitivement acquis ou celui sous contrôle des tiers financeurs, soit pouvant être repris par un tiers financeur.

Une seule ligne est consacrée au résultat global de l'exercice sous la rubrique des fonds propres.

Les subventions d'investissements affectées à un bien renouvelable par l'association ou la fondation sont maintenues au passif dans les fonds associatifs avec ou sans droit de reprise (§6 du règlement n°1999-01).

2.3.1 *Fonds propres (hors report à nouveau et résultat de l'exercice)*

L'apport sans droit de reprise implique la mise à disposition définitive d'un bien. Pour être inscrit en fonds associatifs, cet apport doit correspondre à un bien durable utilisé pour les besoins de l'association. Dans le cas contraire, il est inscrit en résultat (Chap I 7. Règlement n°1999-01).

Libellé	Solde au début de l'exercice	Augmentation	Diminution	Solde à la fin de l'exercice
Fonds associatifs sans droit de reprise				
Valeur du patrimoine intégré				
Fonds statutaires				
Apports sans droit de reprise				
Legs et donations avec contrepartie d'actifs immobilisés				
Subventions d'investissement affectées à des biens renouvelables (par l'organisme)				
Ecarts de réévaluation sur des biens sans droit de reprise				
Réserves				
Réserves indisponibles				
Réserves statutaires ou contractuelles				
Réserves réglementées				
Autres réserves	450 561		4 663	445 898

2.3.2 *Le résultat de l'exercice*

Il se compose de 28 479 € résultat définitivement acquis à l'organisme ;

2.3.3 *Réserve pour projet associatif*

Le « projet associatif » est constitué des différents objectifs fixés par les organes statutairement compétents de l'association ou de la fondation pour réaliser l'objet social (Art. 3 du règlement n°1999-01)

Intitulé des projets	Montant début de l'exercice	Augmentation de l'exercice	Diminution de l'exercice (consommation par affectation du résultat)	Diminution de l'exercice (consommation par investissement : transfert vers le compte 1027)	Montant fin exercice
Res. FDR	114 000				114 000
Res. Charges de personnel	195 000				195 000
Res. Achats terrains	98 632				98 632

2.4 Provisions, fonds dédiés, autres passifs

2.4.1 Provisions

2.4.1.1 Provisions pour engagements de retraite et avantages assimilés

Engagements retraite	Provisionné	Non provisionné	Total
Indemnités de départ en retraite	76 622	0	76 662
Engagements de pension à d'anciens dirigeants			
Prise en charge des cotisations mutuelle santé pour des salariés partis en retraite			

Notre entité provisionne (non déductible) ses engagements relatifs aux régimes suivants dont les principales caractéristiques pour notre entité sont précisées ci-après :

- Un régime d'indemnités de départ à la retraite.

Les provisions sont évaluées et comptabilisées dans le respect de la permanence des méthodes,

- Selon la recommandation ANC n°2013-02, dans ce cadre, nous avons opté pour :
 - La méthode 1 (application des dispositions de l'Annexe 1 de la Reco ANC n°2013-02) qui reprend pour l'essentiel la Recommandation CNC n°2003-R.01 ;

Les principales hypothèses actuarielles sont les suivantes à la date de clôture, comparée à l'exercice précédent :

- Age de départ à la retraite présumé (le cas échéant par catégorie),
- taux d'actualisation : 1,48%

Concernant la possibilité d'être présent à l'âge de départ en retraite, notre entité utilise pour la prise en compte du turnover :

— Des statistiques propres,

Pour la prise en compte de la mortalité, le pourcentage de survie qui résulte des tables de mortalité officielles (INSEE) distinctes pour les hommes et les femmes.

2.4.2 Fonds dédiés

2.4.2.1 Dons manuels

Situations	Montant des fonds	Fonds à engager au début de l'exercice (19) A	Utilisation en cours d'exercice (7894) B	Engagement à réaliser sur dons manuels affectés (6894) C	Fonds restant à engager en fin d'exercice (19) D = A-B+C
Dons manuels	3 665	3 665	4 534	2 802	1 933
Total	3 665	3 665	4 534	2 802	1 933

2.5 État des échéances des créances et des dettes à la clôture de l'exercice

Le tableau suivant « Etat des échéances et des dettes à la clôture de l'exercice » est établi.

Créances	Montant brut	Liquidité de l'actif		Dettes	Montant brut	Degré d'exigibilité du passif		
		Échéances à 1 an au plus	Échéances à plus 1 an			Échéances à 1 an au plus	Échéances	
							à plus 1 an et plus	à plus 5 ans
Créances de l'actif immobilisé : Créances rattachées à des participations Prêts (1) Autres				Emprunts obligataires convertibles (2) Autres emprunts obligataires (2)				
Créances de l'actif circulant : Comptes clients et comptes rattachés	76 588	76 588		Emprunts (2) et dettes auprès des établissements de crédit dont :				
Autres	311 800	311 800		- à 1 an au maximum à l'origine				
Charges constatées d'avance	5 185	5 185		- à plus de 1 an à l'origine				
				Emprunts et dettes financières divers (2) (3)	28 385	28 385		
				Dettes Fournisseurs et Comptes rattachés	47 828	47 828		
				Dettes fiscales et sociales				
				Dettes sur immobilisations et Comptes rattachés				
				Autres dettes (3)				
				Produits constatés d'avance	2 987	2 987		
TOTAL	393 573	393 573		TOTAL	79 200	79 200		
(1) Prêts accordés en cours d'exercice Prêts récupérés en cours d'exercice				(2) Emprunts souscrits en cours d'exercice Emprunts remboursés en cours d'exercice				
				(3) Dont envers les associés (indication du poste concerné)				

2.6 Compte de résultat

2.6.1 Contributions volontaires en nature

Les contributions volontaires en nature correspondent :

- Temps de bénévoles : 12 106 heures valorisées à 11.5€/h soit 139 225 €
- Mise à disposition de salles : 672 €.



2.6.2 *Valorisation des frais kilométriques abandonnés par la bénévoles*

A ce jour, soit février 2018, le barème kilométrique afin de valoriser les frais kilométriques abandonnés par les bénévoles n'est pas paru.

De ce fait, les frais kilométriques ont été évalués selon le barème de 2016 soit 0,308 € du kilomètre et représente = 46 620,97 au 31/12/2017.