



AGIR pour la
BIODIVERSITÉ
CHAMPAGNE-ARDENNE

Le 1^{er} juillet 2013

COMMUNIQUE DE PRESSE

Balade forestière commentée

CONTACT

Etienne CLEMENT

03.26.72.54.47

Photo :

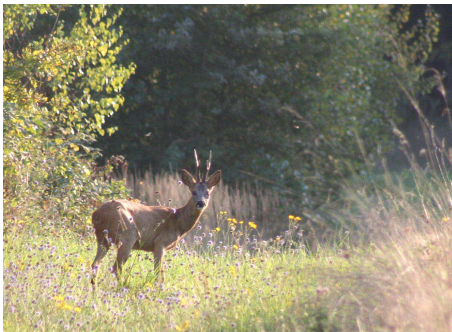

© Etienne CLEMENT

Au départ de la Brasserie du Der **le 14 juillet à 8h30** (histoire de prendre un thé ou un café et une part de brioche), nous nous dirigerons vers la proche forêt de Montier-en-Der.

Cette commune se trouve en plein cœur de la [Champagne humide](#), plus précisément dans la région du bocage champenois, au sous-sol argilo-sableux. La forêt avoisinante fait partie du massif forestier du Der, terme issu de "dervo" qui signifie "chêne". Dans un 1^{er} temps, le groupe empruntera l'ancienne voie de chemin de fer. L'occasion d'évoquer quelques-uns des éléments identitaires qui constituaient autrefois le bocage dervois (haies, prairies, étangs...) avant l'évolution des paysages agricoles.

D'une longueur de dix kilomètres, le circuit permettra d'observer la flore de bords de chemins avant de traverser la forêt de chênes où il sera question des utilisations de cette essence et de la faune qui fréquente la forêt ou qui profite des vieux arbres restés sur pied.

Au retour vers 12h, petite dégustation avant de se quitter à la Brasserie du Der qui accueille ce jour-là la 1^{ère} Fête des boissons artisanales.

Se munir de chaussures pour la marche et de vêtements adaptés à la météo du jour.

Inscriptions au 03.26.72.54.47 (LPO)

Ou au 03.25.04.69.17 (OTSI du Pays du Der)



Ligue pour la Protection des Oiseaux Champagne-Ardenne

Siège social : Der Nature • Ferme des Grands Parts • D13 • 51290 OUTINES

Tél 03.26.72.54.47 Fax 03.26.72.54.30

champagne-ardenne@lpo.fr • <http://champagne-ardenne.lpo.fr>